

FICHE TECHNIQUE

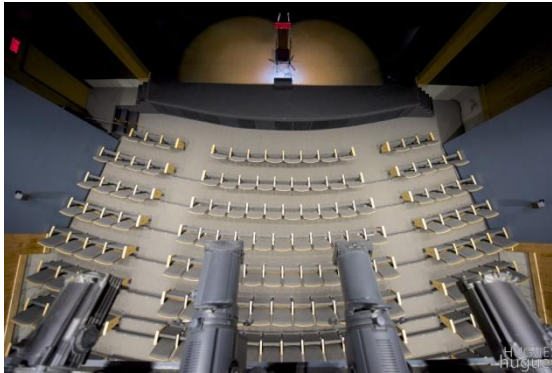

Directeur technique : Vincent Bell
Téléphone : (450) 530-5510
vincentbell@live.ca

RÉGIE

Distance entre la scène et la régie : 30'

La grandeur de la régie : 8' Profondeur x 11' Largeur

DIMENSION DE LA SCÈNE

Cadre de scène : 30' Largeur x 18' Hauteur

Arrière scène : 34' Largeur x 19' Hauteur

Profondeur de la scène : 30'

DÉBARCADÈRE

Une porte de style garage de 10' Hauteur x 10' Largeur même niveau que plancher de scène mène coté jardin.

ÉCLAIRAGES

Console d'éclairage: ETC Element LMNT 60-500 avec 2 écrans Touch screen 19"

6 x Leko ETC 36 Degrés

7 x Leko Strand (25-50) DEL, RGBW

2 x Leko ETC Sourc Four (25-50)

24 x PAR X-Focus DEL

12 x Colors Blast X-Focus

12 x Fresnel Strand DEL RGBW avec porte de grange

4 x Fresnel Altman 6'

2 x Barre ACL (4lampe)

2 x Gradateur 4 x 600W

2 x Gradateur 1 x 1000W

2 x Splitter DMX 8 canal

-Machine à fumée: MDG Atmosphère

-Sortie Camlok 3 phase 400A

-Sortie Camlok 3 Phase 100A

La salle est munie d'un maximum de 8 canaux de gradateur.

SYSTÈME DE COMMUNICATION

Système de communication Clear com avec base maître à la régie

2 x Belt pack RS-701

2 X Écouteurs simple avec microphone CC-300

SYSTÈME DE SONORISATION

Enceinte acoustique de façade plein registre :

2 x Kling & Freitag CA1515-9

Enceinte acoustique de façade centrale plein registre :

1 x Kling & Freitag Scena15

Enceinte acoustique basses fréquences extrêmes :

2 x Kling & Freitag SWi118E

Enceinte acoustique de proximité :

5 x Kling & Freitag Sona 5

Enceinte acoustique surround :

6 x JBL Control-28

MONITEUR DE SCÈNE

4 x Kling & Freitag Gravis12+

CONSOLE ET TRAITEMENT SIGNAL

Console Yamaha LS-9 32-16

Décodeur Surround DN-500AV

Processeur Kling & Freitag CD44

Traitement audio Symetrix Solus 8

Lecteur CD double Denon DN-4500 MKII

SYSTÈME POUR MALENTENDANT

Transmetteur FM Sennheiser SR2020

6 x Récepteur Sennheiser HDE2020

MICROPHONES, DIRECT BOX ET ACCESSOIRES

1	Sennheiser	E901
1	Sennheiser	E902
4	Sennheiser	E904
2	Sennheiser	E914
3	Sennheiser	E906
6	Sennheiser	E935
2	Sennheiser	MD421
2	Neumann	KM184
2	Sennheiser	EW 100 – 945-G3
2	Sennheiser	SK 100- G3
2	Sennheiser	ME 4
2	Sennheiser	MEG 14-40 B
1	Sennheiser	HSP4
6	Klark Teknik	DN100
2	Radial	Pro AV1
4	Behringer	DI100
4	Behringer	DI400P

VIDÉO

Projecteur Vidéo 7500 Lumens 16 :10 : Barco RLM-W8

*Ne peut être déplacé

Écran de projection motorisé 16 :10 7210mm x 4500mm
Le contrôle à partir de la scène ou la régie.

Écran autoportant 9 x 12

Convertisseur Vidéo multi format : Kramer VP-436

Lecteur Blu-Ray : Pioneer BDP- V6000

AUTRE :

Piano à queue Yamaha modèle A1 PE 4'11"

Série #5986497 avec banc # 3

SYSTÈME D'ACCROCHAGE

Sur la Scène

3 x herses électriques : Minimum 20' – Maximum 24'

- Première au $\frac{1}{4}$ de la scène
- Deuxième au centre de la scène
- Troisième au $\frac{3}{4}$ de la scène

-Système de fixation au garde corps et à la suspenste de la passerelle

2 x boum en T autoportant de 12' de Haut

LOGE

Accès direct des loges à la scène côté cour

2 loges privées avec miroir et lavabo

Salon commun

2 salles de bain dont une avec douche

Réfrigérateur

Planche et fer à repasser

Fauteuil 3 places

Cuisinette : Four micro onde, lavabo, ustensiles, machine espresso et filtre

Télévision

Porte privée vers l'extérieur

Wifi code : 8193221414

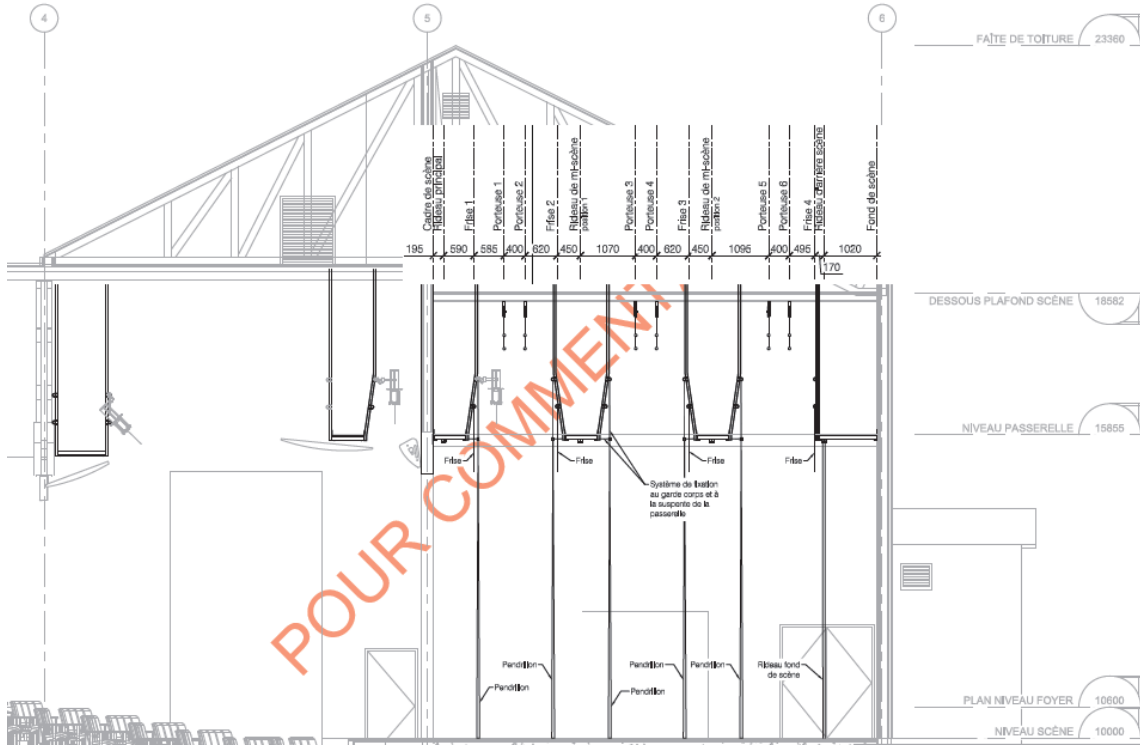

POUR COMMENTAIRE

